Printerre Entreprise Adaptée

INTÉGRER UNE DÉMARCHE D'ACHAT RESPONSABLE AVEC VOS FOURNISSEURS EN VALORISANT

UNE POLITIQUE SOCIALE & HANDICAP ENGAGÉE

- Recours au secteur adapté
- Relocalisation de la production en France

LE RESPECT DE L'ENVIRONNEMENT

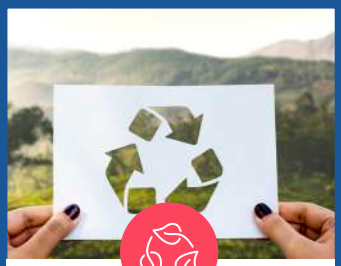

- Réduction des déchets
- Recyclage de vos déchets

UNE COMPÉTITIVITÉ ÉCONOMIQUE

- Réduction de vos coûts d'achat
- Réduction de vos contributions AGEFIPH ou FIPHFP

LES NOUVELLES TECHNOLOGIES

- Gestion managée de vos systèmes d'impression
- Vente de matériel IT
- Consommables
- GED et dématérialisation de factures

Depuis 2012, Printerre est un acteur spécialisé dans la distribution des consommables et accessoires informatique.

Nous proposons également une solution de traitement des consommables usagés, pour répondre aux enjeux environnementaux demandés par nos clients du service public, des collectivités territoriales, des grands comptes et des ETI du secteur privé.

Printerre est une **entreprise adaptée** qui emploie selon la loi en vigueur au minimum 55% de salariés handicapés dans des conditions de travail adaptées à leur handicap. L'achat de consommables remanufacturés au sein de notre EA vous permet de **réduire une part de vos contributions AGEFIPH ou FIPHFP.**

SPÉCIALISTE DEPUIS 2012

La mission sociale et environnementale de notre EA ne peut s'épanouir qu'en réussissant son développement économique. C'est ce lieu unique, carrefour entre l'aspect social, environnemental et économique, qui fait d'elle un acteur incontournable de l'ESS (Économie Sociale et Solidaire) au service de l'Économie Circulaire.

C'est grâce à la qualité de nos produits, nos tarifs compétitifs, notre dynamique commerciale et notre capacité à innover que nous sommes à ce jour :

Le 1er remanufactureur sur le sol français de toner (tous acteurs confondus)

L'unique acteur en France à proposer une solution de traitement des consommables usagés favorisant le réemploi ou la valorisation matière dans le cas échéant.

Choisir Printerre, c'est adopter un circuit d'achat court pour vos consommables d'impression favorisant :

Dans le contexte de la loi relative à la transition énergétique, l'Économie Sociale et Solidaire et sa filière du recyclage ont un rôle primordial à jouer en favorisant le tri puis le réemploi ou la valorisation matière à défaut de l'enfouissement ou de l'incinération.
La création d'emploi sur notre territoire et l'égalité des chances pour les personnes ayant une reconnaissance de travailleur handicapé.

SOLUTION INNOVANTE ET ÉCO-RESPONSABLE

Nous avons mis en place une solution innovante et éco-responsable concernant la gestion globale de vos consommables d'impression face aux problématiques que rencontrent les services achats, informatiques ou RSE : notre solution de traitement de vos consommables usagés repose sur une valorisation matière des consommables ne pouvant pas être remanufacturés.

Cette combinaison de solutions inédites sur le sol français vous permet ainsi d'obtenir la solution de valorisation la plus respectueuse vis à vis des enjeux RSE.

Notre EA et ce projet ont reçu par la bpifrance et devup le DIAG Innovation.

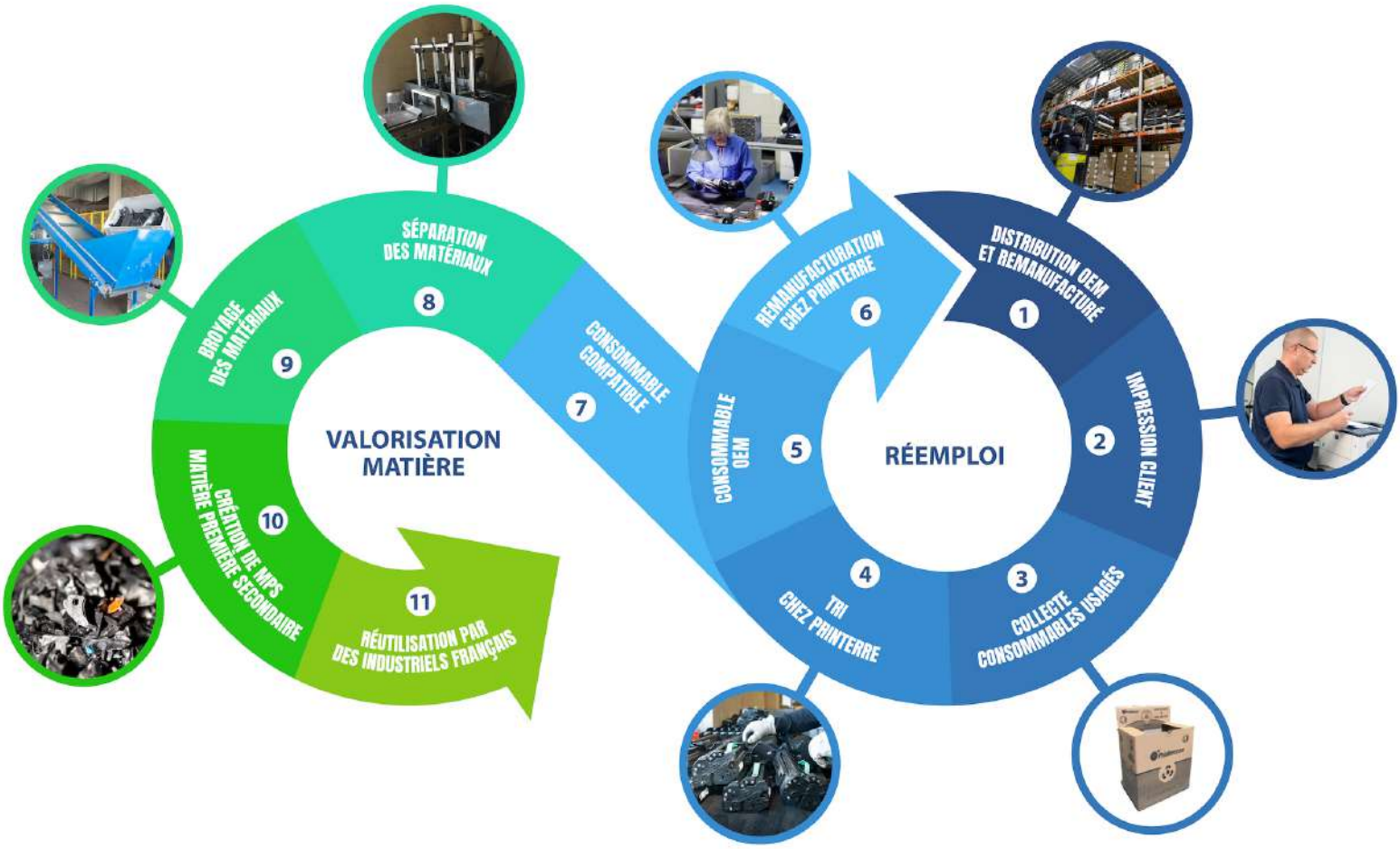

REMANUFACTURATION

SURFACE TOTALE : 2 000 m²

1er remanufacturer de toners en France

EFFECTIF : 25 personnes

REMANUFACTURATION TONER

SURFACE TOTALE : 800 m²

CAPACITÉ DE PRODUCTION :

20 000 TONERS / MOIS

REMANUFACTURATION CARTOUCHE

SURFACE TOTALE : 200 m²

CAPACITÉ DE PRODUCTION :

10 000 CAR TOUCHES / MOIS

STOCKAGE MATIÈRES PREMIÈRES

SURFACE TOTALE : 1 000 m²

50 000 CONSOMMABLES OEM VIRGIN EN STOCK

STOCKAGE ET LOGISTIQUE

SURFACE TOTALE : 1 000 m²

EFFECTIF : 3 personnes

3 quais de chargement

CAPACITÉ DE LIVRAISON : 500 COLIS / JOUR

5 véhicules de livraison

COLLECTE ET TRAITEMENT CONSOMMABLES USAGÉS

SURFACE TOTALE : 2 000 m²

EFFECTIF : 5 personnes Classé ICPE

CAPACITÉ DE TRAITEMENT : 750 TONNES / AN

1 ère solution de valorisation matière en France

SAV / VENTE IMPRIMANTE

SURFACE TOTALE : 1 000 m²

EFFECTIF : 5 personnes

3 000 imprimantes en stock

1er reconditionneur d'imprimantes en France

COMMERCIALE ET ADV

15 commerciaux

3 ADV

4 agences : Dreux, Quimper, Nice, Dijon

NORMES DE MANAGEMENT

Certification International SOCOTEC — ISO 9001 / ISO 14001

ISO 26000 RESPONSABILITÉ SOCIÉTALE

ECO-LABEL

NF ENVIRONNEMENT

CONFORMITÉ AUTONOMIE DES PAGES

Autonomie certifiée ISO 19752 Certified yield — TONER MONOCHROME

Autonomie conforme ISO 19798 Yield compliant - version 2006 — TONER COULEUR

Jet d'encre - Autonomie conforme ISO/IEC 24711 Inkjet - Yield compliant — JET D'ENCRE COULEUR

QUALITÉ DES CONSOMMABLES

Wiederaufbereitetes Tonermodul nach DIN 33870-1 — TONER MONOCHROME

Wiederaufbereitetes Tonermodul nach DIN 33870-2 — TONER COULEUR

STMC STANDARDIZED TEST METHODS COMMITTEE — TONER

DIRECTIVES

REACH

RoHS COMPLIANT

MARQUAGE CE

DEEE 2012/19/UE

NANOMATÉRIAUX

VOTRE DIFFICULTÉ NOTRE SOLUTION

VOTRE DIFFICULTÉ

Part fortement majoritaire de consommables OEM par rapport aux produits compatibles à cause de la qualité de ces compatibles, entraînant un budget global élevé de vos consommables d'impression.

NOTRE SOLUTION

- Mise en place d'une gamme « Social Re-Made in France » de consommables remanufacturés au sein de notre EA **éco-labélisée NF Environnement par l'Afnor avec moins de 1% de taux de retour.**

VOTRE DIFFICULTÉ

Collecte des consommables usagés :

- **Service de collecte des consommables usagés manquant de visibilité sur les solutions de traitement et les lieux de traitement.**
- **Service sous-traité par les fournisseurs.**
- **Généralement 2 acteurs différents pour les toners de lasers ou bidons de copieurs.**

NOTRE SOLUTION

- Service de collecte gratuit.
- **Bon d'achats pour les consommables OEM collectés.**
- **Service unique dédié** à l'ensemble de vos consommables d'impression (y compris les bidons de copieur refusés par les services de collecte de nos confrères).
- Traitement de vos déchets en France favorisant le réemploi et la valorisation matière afin de **limiter votre empreinte carbone** et de lutter contre l'incinération majoritairement pratiquée par les autres acteurs du marché.

VOTRE DIFFICULTÉ

Référencement et achat de consommables de petites capacités à défaut des grandes capacités pourtant 50% plus économiques.

NOTRE SOLUTION

- Notre expertise nous permet de vous conseiller lors du lancement du marché sur les imprimantes permettant d'accepter les petites et les grandes capacités afin de bloquer systématiquement les petites capacités sur votre catalogue restreint et privatif.
- Notre équipe commerciale vous contacte systématiquement si vous le souhaitez lorsque nous recevons une commande d'un consommables petite capacité alors qu'il aurait été possible de mettre une grande capacité.

VOTRE DIFFICULTÉ

Recherche de déduction de vos contributions AGEFIPH et FIPHFP.

NOTRE SOLUTION

- L'achat de consommables remanufacturés au sein de notre EA vous permet de réduire vos contributions si vous avez moins de 6% de travailleurs handicapés au sein de vos effectifs. Cette activité réclamant une part important de main d'oeuvre, cela vous permet de **réduire vos contributions AGEFIPH ou FIPHFP jusqu'à 15% du montant de vos achats sur notre gamme** de consommables Social Re-Made in France.
- Le traitement de vos consommables usagés OEM et de ré-employables au sein de notre EA vous permet de **déduire de 1€ par consommable collecté vos déductions FIPHFP.**

COMPARATIF DE FONCTIONNEMENT GÉNÉRAL

Près de 75% des achats de consommables sont réalisés sur des consommables OEM constructeurs. Ce taux extrêmement élevé de part de consommables OEM par rapport aux consommables compatibles s'explique par des problèmes de qualité qui entraînent une opinion négative des acheteurs et des services achats vis à vis de ces derniers. Les principaux points négatifs rencontrés sont des problèmes de qualité d'impression ou de nombre de pages insuffisant concernant les consommables compatibles.

La volonté de Printerre est de vous proposer un consommable remanufacturé éco-labélisé NF Environnement avec moins de 1% de produit défectueux validé par l'Afnor.

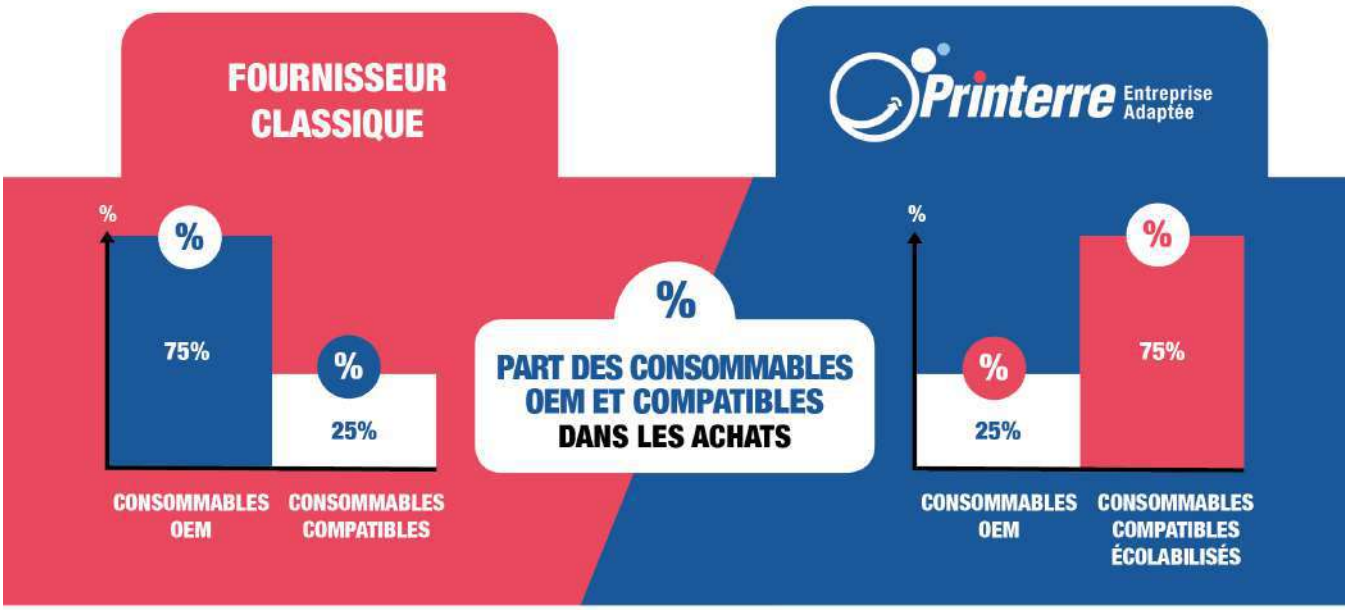

Printerre Entreprise Adaptée

DÉDUCTION CONTRIBUTION AGEFIPH ET FIPHFP

agefiph

emploi fiphfp handicap

QUI EST CONCERNÉ ?

Les entreprises privées et établissements publics ou collectivités territoriales de plus de 20 salariés

Les structures qui ont moins de 6% de travailleurs handicapés au sein de leurs effectifs

Les contrats de sous-traitance sont pris en compte sous la forme d'une déduction de la contribution dûe. Les modalités de calcul sont simplifiées grâce à l'application d'un taux unique, quel que soit le type d'achat (30 % du coût de la main-d'œuvre). Plus l'entreprise emploie de travailleurs handicapés, plus le plafond des dépenses déductibles au titre de la sous-traitance est élevé, afin de favoriser la complémentarité entre ces formes d'emplois de travailleurs handicapés. Le recours à la sous-traitance reste indicatif pour les entreprises clientes avec un nouveau mode de valorisation, toujours basé sur le coût de la main-d'œuvre.

ESTIMATION DES DÉDUCTIONS FIPHFP

Part du chiffre d'affaires utile = 50%

Montant HT d'achat de consommables

=

Montant des déductions FIPHFP

Printerre Entreprise Adaptée

NOTRE MISSION ÉCOLOGIQUE

« L'environnement au coeur de notre quotidien »

La collecte et traitement des consommables usagés

Notre service de collecte et de traitement des consommables usagés est automatiquement mis en place auprès de nos clients.
Les avantages de notre solution de collecte sont :

- **Service gratuit**
- **Envoi automatique des BSD, d'Attestation de sortie de statut de déchet et d'un bilan matière**
- **Traitement réalisé au sein de notre EA afin de vous garantir une meilleure traçabilité**
- **Réduction de vos contributions AGEFIPH ou FIPHFP à hauteur de 1 € par consommable remanufacturable**
- **Bons d'achat valables sur nos produits suite à la collecte de consommables remanufacturables**
- **Un seul acteur pour le traitement de tous vos consommables d'impression**