

SOFTWARE

Marché : logiciel de maintenance et prestation d'assistance.

Zone d'activité :

Ile-de-France



Fin du marché
06 janvier 2027

Logiciels et maintenance associée : acquisitions et abonnements



Acquisition de logiciels :

- Le logiciel fait l'objet d'une première acquisition et d'une maintenance concomitante pour plusieurs durées possibles. Le logiciel peut être un client lourd, un client léger, un exécutable (runtime), etc.

Logiciels préalablement acquis :

- prestation annexe de maintenance obligatoire

econocom

Prestations complémentaires :

- Optimisation (fine-tuning)
- Aide à la migration
- Reprise de données

Abonnements logiciels :

- Abonnement récurrent (type SaaS)
- Présenté sous n'importe quelle forme : client lourd, client léger, client virtualisé, application en ligne, application publiée, page web ...

Le titulaire met à disposition plusieurs profils pour répondre aux besoins des bénéficiaires :

- Junior, Sénior, Chef de projet, Directeur de projet, Expert et Formateur

Prestations d'assistance technique et d'accompagnement

- Aide à l'intégration
- Pré-audit de licence
- Optimisation
- Aide à la migration
- Reprise de données
- Aide
- Aide au choix
- Mise en oeuvre d'un outillage technique pour le suivi des licences installées
- Optimisation des licences
- Audit de contrôle des unités d'oeuvres consommées sur les services d'informatiques dans le cloud.

Crayon

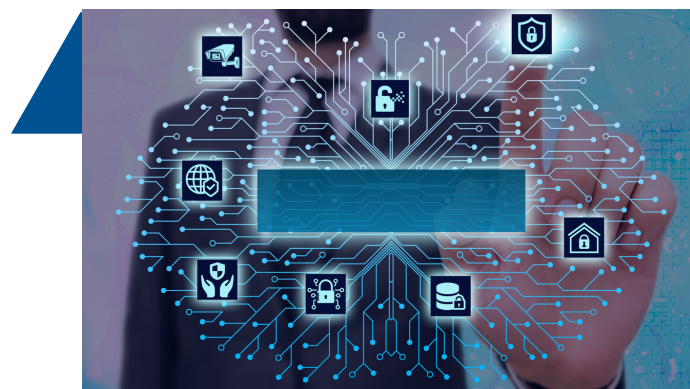

03 44 10 42 65



commercial@cap-territoires.fr



www.cap-territoires.fr



Nous rejoindre !



Vous êtes désireux de passer commande via notre centrale d'achat CAP Territoires ?

Pas d'adhésion, pas de convention, ni d'engagement !